PROJETS ÉOLIENS D'ARCIS-SUR-AUBE ET DE NOZAY

INVITATION

Dans le cadre du développement du projet éolien d'Arcis-sur-Aube, Nouvergies a le plaisir de vous inviter à une permanence d'information pour présenter l'implantation du projet et les enjeux, les impacts et mesures associés avant son dépôt aux services instructeurs de l'Etat.

Mardi 10 juin 2025 14h00 / 19h30

Espace Danton

1 Rue de Paris 10700 Arcis-sur-Aube

LE PROJET

6 éoliennes

24 MW

ZONE D'IMPLANTATION

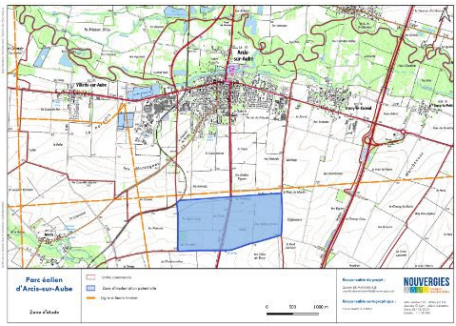

Ne pas jeter sur la voie publique

Quentin de Maindreville - Chef de projet
quentin.demaindreville@nouvergies.com / 06 62 30 38 24

NOUVERGIES énergies renouvelables